

Letné sezónne spoje na území PSK

Prešovský samosprávny kraj (PSK) – Odbor dopravy v spolupráci so spoločnosťou ZSSK, KOCR Severovýchod Slovenska, mestom Stará Ľubovňa a obcou Lesnica dáva do pozornosti cestujúcim nasledovné sezónne spoje prevádzkované počas leta 2021:

1. V období od 3. júla do 5. septembra 2021 budú počas víkendov (sobôt a nedeľ) prevádzkované pridané autobusové spoje na trase Stará Ľubovňa – Červený Kláštor, ráz. Lechnica a Červený Kláštor, ráz. Lechnica – Lesnica, chata Pieniny. Spoje zájdu na železničnú stanicu v Starej Ľubovni, čím vytvoria prípoje k priamym vlakovým spojom:
 - a. Poprad – Stará Ľubovňa - Plaveč – Muszyna,
 - b. Prešov – Plaveč – Stará Ľubovňa.

Zo železničnej stanici Stará Ľubovňa budú zabezpečené prípojné autobusy mesta Stará Ľubovňa smerom na Hrad Stará Ľubovňa od vlaku/na vlak.

2. V období od 1. júla do 31. augusta 2021 budú počas pracovných dní prevádzkované autobusové spoje v úseku Hanušovce nad Topľou – Domaša-Dobrá s možnosťou prestupu zo smeru/na smer Prešov.
3. V období od 3. júla do 5. septembra 2021 budú počas víkendov (sobôt a nedeľ) prevádzkované pridané autobusové spoje na trase Svidník – Stropkov – Medzilaborce a turistický autobus *Krajskej organizácie cestovného ruchu Severovýchod Slovenska* na Horný Zemplín po ceste drevených kostolíkov. Dané spoje priamo nadväzujú na cezhraničné vlakové spoje Medzilaborce – Lupkow - Sanok.
4. V období od 4. júla do 19. septembra 2021 budú počas nedeľ prevádzkované pridané priame vlakové spoje na trase Prešov – Dobšinská Ľadová Jaskyňa – Banská Bystrica.
5. V období od 3. júla do 19. septembra 2021 budú počas víkendov (sobôt a nedeľ) prevádzkované pridané priame vlakové spoje na trase Prešov – Humenné – Stakčín.

Bližšie informácie o čase odchodov/príchodov vlakov a autobusov nájdete na www.cp.sk.



PREŠOVSKÝ
SAMOSPRÁVNÝ
KRAJ



IDS
Východ

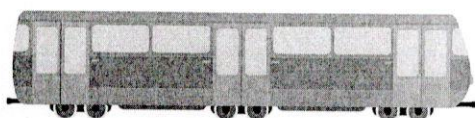
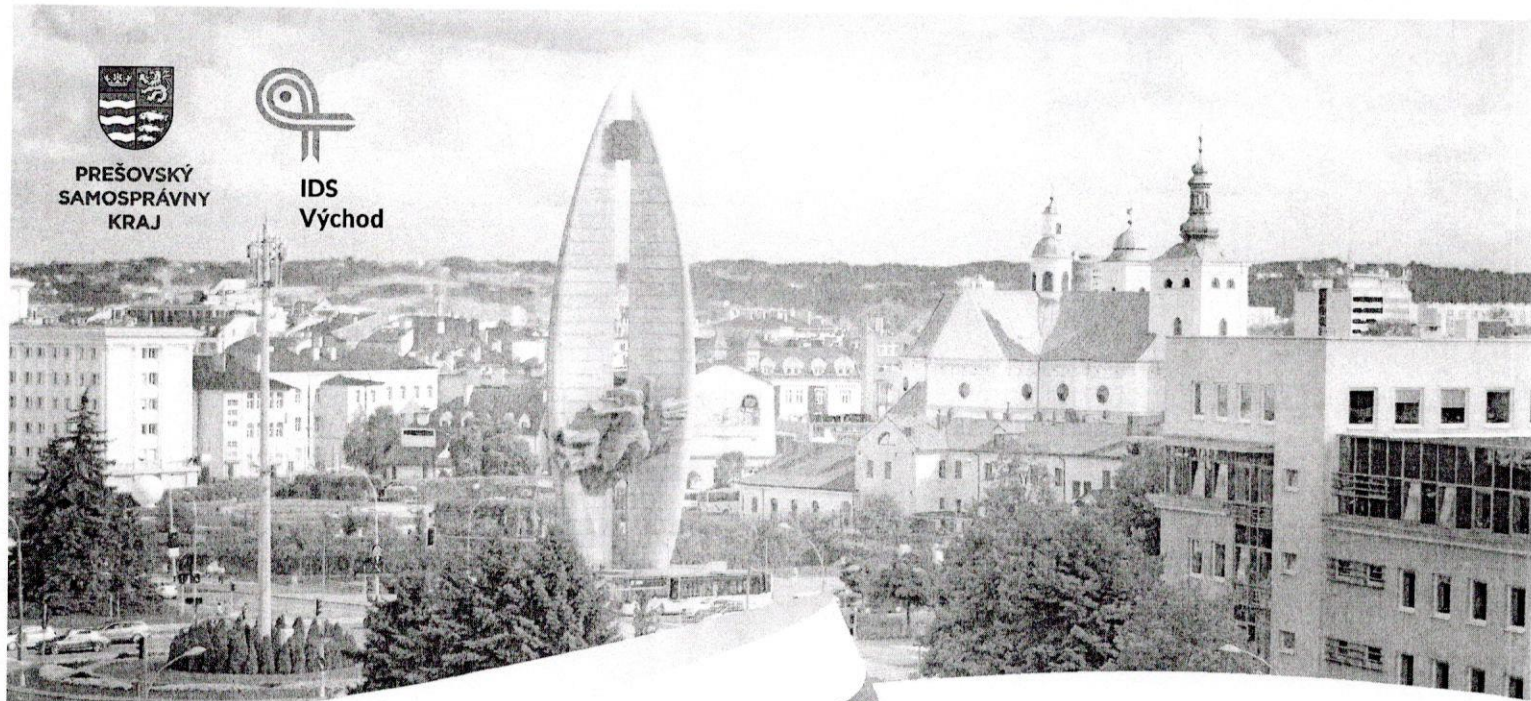

V období od 3.7. – 5.9.2021
počas víkendov (sobota, nedeľa)

Os 8984/ INT 8984 WOJAK SZWEJK	Os 8986/ INT 8984 WOJAK SZWEJK	VLAK	Os 8985	Os 8987
5:59	-	Rzeszow Główny	-	21:59
6:07	-	Boguchwała	-	21:50
6:28/6:33	-	Strzyzow n. Wislokiem	--	21:29
7:05/7:19	-	Jasło	-	20:47/20:57
7:28	-	Tarnowiec	-	20:36/20:37
7:37	-	Jedlicze	-	20:28
7:46	-	Krosno	-	20:19
7:50	-	Krosno Miasto	-	20:15
7:56	-	Targowiska	-	20:09
8:03	-	Wroblík Szlachecki	-	20:01/20:02
8:10	-	Besko	-	19:54
8:34	-	Sanok Miasto	-	19:31/19:32
8:36/8:37	15:45	Sanok	12:12	19:26/19:30
-	15:51/15:52	Nowy Zagorz	12:04	-
8:46/8:47	15:55	Zagorz	12:01	19:16/19:17
8:52/8:53	16:00/16:01	Tarnawa Dolna	11:55	19:11
8:59	16:07	Czaszyn	11:48/11:49	19:04/19:05
9:07/9:08	16:15/16:16	Morochow	11:40/11:41	18:56/18:57
9:11/9:12	16:19/16:20	Mokre Malopolskie	11:36/11:37	18:52/18:53
9:15/9:16	16:23/16:24	Wysoczany	11:32/11:33	18:48/18:49
9:20/9:21	16:29	Szczawne Kulaszne	11:27	18:43
9:27	16:35/16:36	Rzepedz	11:20	18:36/18:37
9:32/9:33	16:41	Komancaza Letnisko	11:14/11:15	18:31
9:34/9:35	16:43	Komancaza	11:12/11:13	18:29
9:48	16:56/16:57	Nowy Lupkow	10:58/10:59	18:15/18:16
9:52/10:00	17:01/17:12	Lupków	10:54/10:55	18:11/18:12
10:21/10:22	17:33/17:34	Medzilaborce mesto	10:33/10:34	17:50/17:51
10:24	17:36	Medzilaborce	10:31	17:48

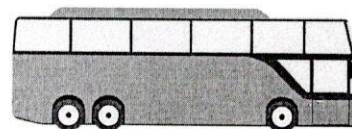

705404/102	705404/104	Bus	705404/105
9:30	16:50	Stropkov, AS	18:30
9:32	16:52	Stropkov, centrum	18:28
9:33	16:53	Stropkov, SAD	18:26
9:36	16:56	Krušinec, rázc.	18:23
9:38	16:58	Chotča	18:21
9:39	16:59	Chotča, Vyšná	18:19
9:41	17:01	Olšavka, rázc.	18:17
9:43	17:03	Bukovce	18:15
9:46	17:06	Štaškovce rázc.	18:12
9:48	17:08	Makovce	18:11
9:52	17:12	Havaj	18:08
9:56	17:16	Malá Poľana	18:02
10:00	17:20	Rokytovec, č. d. 48	17:57
10:01	17:21	Rokytovec	17:56
10:04	17:24	Krásny Brod, cintorín	17:52
10:10	17:30	Medzilaborce, žel. st.	17:49
10:12	17:32	Medzilaborce, SAD	17:48
10:13	17:33	Medzilaborce, Mierová 313	17:46
10:15	17:35	Medzilaborce, Mierová	17:45

**KORBÁČIKY, ČI POHOSTINNOSŤ
ŤA LÁKA?
POĽSKÁ KRAJINA
NA TEBA ČAKÁ.**

712402/103	Bus
16:30	Svidník, AS
16:33	Nová Polianka (SK), rázc.
16:35	Stočin
16:37	Potoky, rázc.
16:38	Duplín
16:41	Tisinec
16:44	Stropkov, ul. Šarišská
16:45	Stropkov, centrum
16:50	Stropkov, AS